

# *Proeftuin*

## *Muziekeducatie*

- *Versterken van nieuwe educatieve scenario's*
- *Experimenten aangaan*

*Waar kies jij voor?*





# Provinciale Stuurgroep Proeftuin Muziekeducatie

**Peter Heijkoop**

*Projectleider Proeftuin muziekeducatie  
Senior adviseur Provincie Zeeland*

**Robert Vroegindeweyj**

*Lid stuurgroep, inhoudelijk deskundige  
Directeur  
Zeeuwse Muziekschool  
Kunst en Cultuur educatie Oosterschelde*

# Hoe zit het nu met alle regelingen en veranderingen?



# Structuur

*Sturing, kaders*

## Provinciale Stuurgroep

Samenstelling vertegenwoordigers  
uit/van:

- P.O.
- V.O.
- Gemeenten
- Opleidingen
- MmidK
- Regionale Coördinatiepunten

## Werkgroepen per regio

Samenstelling vertegenwoordigers  
uit/van:

- Onderwijs
- Regionaal Coördinatiepunt
- Aanbieders

De vraag van het onderwijs staat  
centraal! Er zijn 3 werkgroepen.

*Actieplannen*

# Versterken met Muziekeducatieve scenario's

**01**

**Proeven**

**02**

**Kennismaken**

**03**

**Verdiepen**

**04**

**Specialiseren**



# Voorbeelden van “nieuwe” muziekproducten in de verschillende scenario’s

## Proeven:

- Muziek Festivals met busvervoer
- Muziekmanifestatie met muziekcarroussel op samen bindende locaties. Samen met verenigingen
  - *Gericht op ervaren beleven, ondersteund door flyers*

## Kennismaken:

- Grote zaal voorstellingen
- Eénmalige workshops
- Minimaal 4 lessen, voorbereiding door leerkracht
  - *Gericht op kennismaking, zowel receptief als actief, ondersteund door lesbrieven*

## Verdiepen:

- De Muziekexpert in de klas, coaching, versterken methodieken
- Vakoverstijgend, verbredend, verdiepend, vervangend
- Doorlopende leerlijnen, methodeversterkend
- Co-teaching, teaching on the job
- Deskundigheidsbevordering
- Overgang creëren naar Curriculum.nu
  - *Gericht op verdiepen, 8-10 weken, methodiek op maat in samenspraak*

## Specialiseren:

- Heel Zeeland speelt 2.0, verbinding met verenigingen
- Symfonisch, blaas en pop leerorkesten
- Creatief maakorkest
- Kinder Mattheus
  - *Gericht op specialiseren met muziek, profileren met je school, instrumentaal onderwijs op school*

## Facilitering

- Muziekbuss
- Muziekdepot



# Proeftuinexperimenten



## Experiment 1

*Doorlopende leerlijn van PO naar VO*

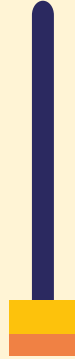

## Experiment 2

*Op de grens van Nederland en België.*

De school als muziekhub



## Experiment 3

*De Specialist.*  
Kinder Mattheus.  
Kinder opera.  
Creatief Maakorkest.  
Samen met de buurt.



## Experiment 4

*De Nul variant.,*  
Hoe start je wanneer er niets is?



## Experiment 5

*Nieuwe samenwerkingen*  
Vanuit een IKC samen met culturele partners en BSO.

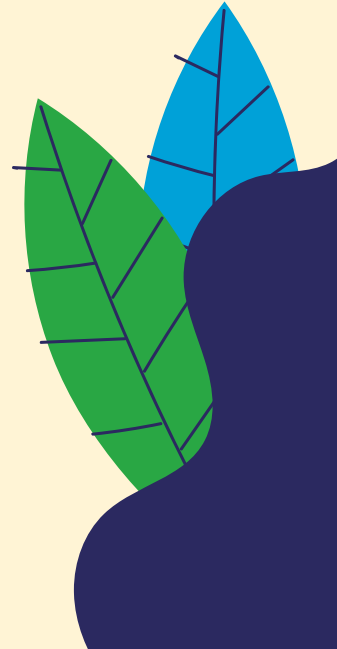

# Mogelijkheden om mee te doen

## Werkgroepen

Sluit je aan bij de regionale werkgroepen. Uitnodiging komt vanuit de werkgroep

## Regionale centra

Meld het bij de regionale cultuureducatie punten (KEW, KCE, CZV)

## School

Breng in beeld wat je zou willen doen aan muziekeducatie op jouw school. Creëer draagvlak bij je collega's en help meecreëren

## Werkgroepen

Maken de actieplannen samen met jullie

## Stuurgroep

Beoordelen de aanvragen en actieplannen

## Regelingen

Mocht jouw aanvraag niet gehonoreerd worden, dan kun je gebruik maken van andere regelingen.



# Kosten

## Proeven

1 euro per leerling

## Kennismaken

4 euro per leerling

## Verdiepen

4 euro per leerling

## Specialiseren

4 euro per leerling

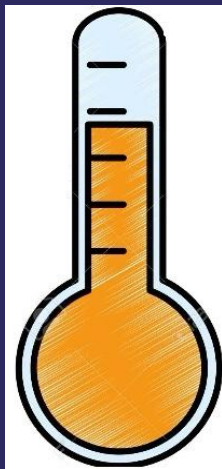

Hoe hoog stijgt de  
Muziek barometer  
bij jou op school?

# Baten/Investering in urenpakketten

## Proeven

2 uur per groep

## Kennismaken

4 uur per groep

## Verdiepen

8-10 uur per groep

## Specialiseren

8-10 uur per groep

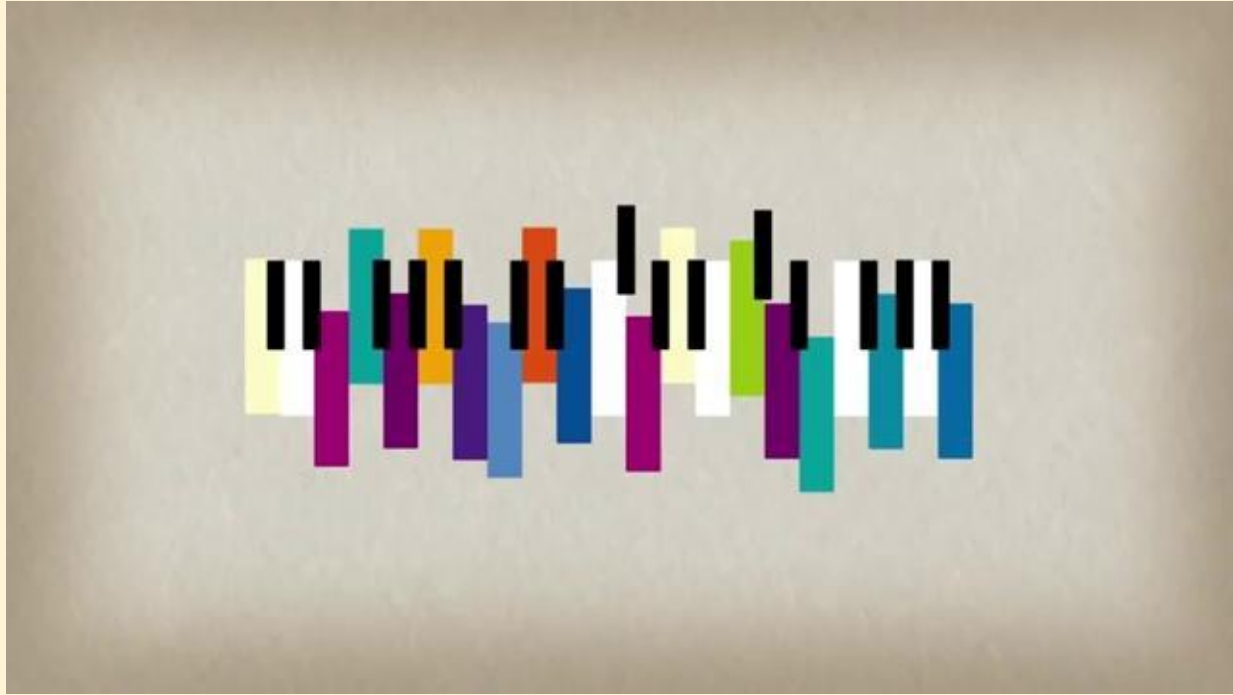

## Samenwerkingspartners

- Rijk
- Provincie Zeeland
- Meer muziek in de Klas
- Cultuurkwadraat
- KCE
- KEW
- CZVL
- CPOZ, scholenkoepels
- VO
- Zeeuwse gemeenten
- Opleidingen, HZ, Scalda
- ZMS
- Toonbeeld

## Planning

- Samenstelling werkgroepen, aanmelding scholen, maart 2020
- Gezamenlijke Actieplannen maken, Maart/April 2020
- Inleveren actieplannen bij Stuurgroep, 6 mei 2020
- Besluitvorming Stuurgroep, juni 2020
- Go voor de projecten schooljaar 2020-2021, juni 2020

**Voor vragen kun je terecht bij:**

Regionale cultuureducatie centra

KEW, Tessa Sonnemans: [tss@kewalcheren.nl](mailto:tss@kewalcheren.nl)

KCE, Renske Brandhoff: [r.brandhoff@centrumkce.nl](mailto:r.brandhoff@centrumkce.nl)

CZVL, Tijl Clement: [tijl@cezvl.nl](mailto:tijl@cezvl.nl)

